Active ton compte et démarre
Clique pour accéder
Techblog

My coiffeur is rich, quand il delocalise en Angleterre. Pour éviter les charges, des PME s'installent fictivement à l'étranger.

Réservé aux abonnés

Par Isabelle MANDRAUD

Publié le 13/04/1998 à 0h52

Active ton compte et démarre
Clique pour accéder
Techblog

Même les coiffeurs délocalisent. Les boulangers, les électriciens

aussi. Des petits qui font comme les gros, à cause, disent-ils, «des charges sociales trop lourdes». La concurrence du coiffeur irlandais ou du plombier portugais n'a évidemment rien à voir là-dedans. Il n'est pas question non plus de s'expatrier. C'est juste une histoire de gros sous pour des commerçants encouragés, tout en continuant à exercer en France avec des salariés français, à esquiver la fiscalité française par la Confédération de défense des commerçants et des artisans (CDCA), un organisme poujadiste (lire ci-contre). Le contexte est favorable: le dumping fiscal est à la mode. En témoignent les multiples associations, conseils et avocats qui proposent leurs bons offices pour attirer les entrepreneurs vers des terres meilleures. Voire des publicités comme celle parue ce mois-ci dans le magazine Capital: «Ce n'est pas forcément en France que l'on trouve les meilleurs camemberts" Implantez-vous en Grande-Bretagne.» Figurent (dans un camembert graphique) quelques chiffres, contributions sociales: 10%, impôt sur les sociétés: 31% (des taux bien inférieurs à ceux pratiqués dans l'Hexagone) et un numéro de fax, celui de l'ambassade de Grande-Bretagne.

Appellation exotique. En Côtes-d'Armor ou dans la Drôme, le chant des sirènes commence à produire ses effets. A Valence, sous l'impulsion de la CDCA, une cinquantaine d'artisans-commerçants a déjà franchi le pas. Le salon Colette Coiffure, implanté depuis vingt-

Nos newsletters

Alerte Libé
Les alertes, infos et enquêtes Libé à ne pas manquer

Libé Matin
Le brief matinal idéal pour bien commencer la journée

Opinions
Les billets, éditos, tribunes ou chroniques qui font débat

Toutes nos newsletters
Actualité, politique, lifestyle... découvrez toutes nos newsletters

PUBLICITÉ
artefr
Je voulais voir un film cochon

Les plus lus

01 Le billet de Thomas Legrand
Climat, incendies : au «Figaro», le déni et l'idéologie jusqu'à l'absurde
Abonnés

02 Info Libé
La France ordonne une mesure d'expulsion à l'encontre de Xenia Fedorova, propagandiste russe et égérie de la bollosphère

Cet article est réservé aux abonnés

Lisez la suite pour 1€

sans engagement

S'abonner pour lire l'article

ou

1 an pour 59€ seulement

Profiter de l'offre

- les articles en intégralité
- le journal en version numérique
- navigation sans publicité

Vous êtes abonné(e) ? Connectez-vous

POUR ALLER PLUS LOIN :

Portugal | Valence | Montpellier | Impôts | CSG | Assurance maladie

A lire aussi

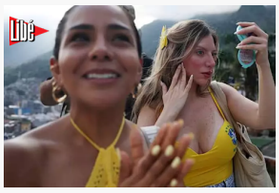

Au Brésil, le tourisme français en mode viral
Liberation.fr

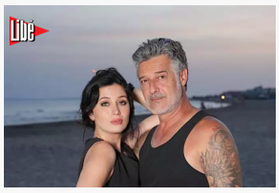

«Ici tout commence» : enquête ouverte après une violente altercation…
société

Marseille : défections en série au Delta Festival, après des accusations de…
société

Six femmes portent plainte pour viols contre Gérald Marie, ex-dirigeant de…
société

Mégaconcerts : la vague crotte-rock va-t-elle déferler sur la France ?
culture

«Pocahontas», «le chialeur», «tête de pastèque» : Trump a…
international

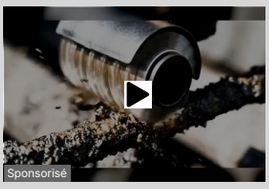

Pourquoi des milliers de personnes remplacent…
my-grillwizz.com

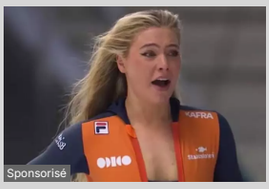

La star des JO Jutta Leerdam fait parler d'elle…
economie politique

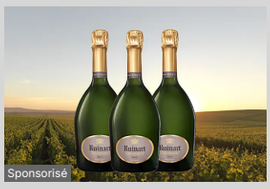

Champagne Ruinart à Prix Imbattable
Champagne Ruinart à Prix Fou en Ventes Privées ! L'abus...
Ventealapropriete.com

Pierre Legrand, l'homme qui «ne contracte pas», se présente à la présidentielle
Politique

La chanteuse Zazie, citée sur les réseaux pour des propos anti-extrême droit…
culture

Eric Piolle sur l'action de LFI contre Barbara Butch : «Cher Jean-Luc Mélench…
idées et débats

Abonnés

Disparition 03

Mort du DJ Kavinsky : dans le sens de la langueur
Abonnés

2027 04

Présidentielle : ces candidats pas vraiment attendus, qui misent sur un malentendu
Abonnés

Concert interrompu de Barbara Butch : une faute morale et politique
Politique

«De la Comédie-Française» sur le devant de la gêne
culture

Reconstruction de la basilique de Saint-Denis : Bally Bagayoko prend ma…
Politique

Affaire des viols «libertins» en Gironde : les plateformes comme…
société

La Russie lance un avis de recherche international visant le patron de…
international

Hypersexualisation : le buste de Dalida noirci, un sain dessein
société

Sponsorisé
Vanessa Paradis : son ex-maison vendue aux enchères «dans un état…
Capital

Sponsorisé
11 millions d'euros : le prix colossal de la villa de Mbappé à Madrid
Capital

Retraités : voici les mutuelles les mieux…
Meilleurtaux

Trous de mémoire. Oublis. Évitez ces 5 aliments…
Science Actualité

Découvrez l'offre sur toute la collection…
Velasca

«Une leçon pour le monde» : après la défaite de la France contre l'Espagne, …
Sport

Avec «l'Odyssée», Christopher Nolan retire au monde grec le pouvoir…
idées et débats

Qui sont les auteurs des départs de feu volontaires ? En grande majorité des…
société

La décision de Rachida Brakni de refuser la Légion d'honneur est un acte…
culture

«Elle m'a dit que j'allais me tuer avec, donc je ne l'ai pas acheté» : un pantalon…
Liberation.fr

«I Want Your Sex» de Gregg Araki, parce qu'il le veut bien
culture

Sponsorisé
Location "Airbnb": «Des jeunes femmes se…
Capital

Sponsorisé
Pourquoi enlever son sous-vêtement la nuit…
Ça m'intéresse

Sponsorisé
Golfe-juan: Nous recherchons 17 personn…
Petite et invisible, cette mini aide auditive va vous change...
Bonne Audition

Dans la même rubrique

Guerre
L'Ukraine vise de plus en plus les entrepôts de Wildberries, géant du commerce en ligne russe
29 juil. 2026

Réactions
Arrêté d'expulsion visant la propagandiste du Kremlin Xenia Fedorova : «L'Etat a pris la mesure de la menace»
29 juil. 2026

Récap
Mort du DJ Kavinsky, mesure d'expulsion contre Xenia Fedorova, incendie en Gironde… L'actu de ce mercredi 29 juillet
29 juil. 2026

Disparition
Le chanteur et musicien irlandais Glen Hansard meurt à 56 ans d'un accident de moto
29 juil. 2026

Suivez-nous :

Dossiers
Gouvernement Lecornu
Élections municipales 2026
Guerre en Ukraine
Donald Trump à la Maison Blanche
La menace de l'extrême droite
Réchauffement climatique
Lutte contre les violences sexistes
Résultats muncipales 2026
Récap d'actu

Services
Contactez-nous
S'abonner
Faire un don (déductible des impôts)
Annonces légales
Donnez-nous votre avis
Foire aux questions
Proposer une tribune
Publicité
Conjugaison
Cours d'anglais
Petites annonces

Conditions générales
Mentions légales
Charte éthique
Pacte d'indépendance éditoriale
CGVU
Protection des données personnelles
Gestion des cookies
Licence
Eco-contribution
Nos pratiques en matière d'IA

Où lire Libé?
Guide des festivals
Evénements Libé
Climat Libé Tour
Université Libé
Les newsletters
Nos dossiers
Les playlists de Libé
Podcast
Les sélections Culture de Libé
Présentation de l'application
Application sur Android
Application sur iPhone / iPad
Archives
Les vidéos de Libé

© Libération 2026

Offre d'été : abonnez-vous 90 jours pour 1€ JE M'ABONNE